



86200/2024



Č.J.: PM-35558/2024

Ev.Č.: 86200/2024

dne: 24.07.2024

Povodí Moravy, s.p.

listů: 2

PŘÍLOHA Č.1 - SITUAČNÍ MAPA

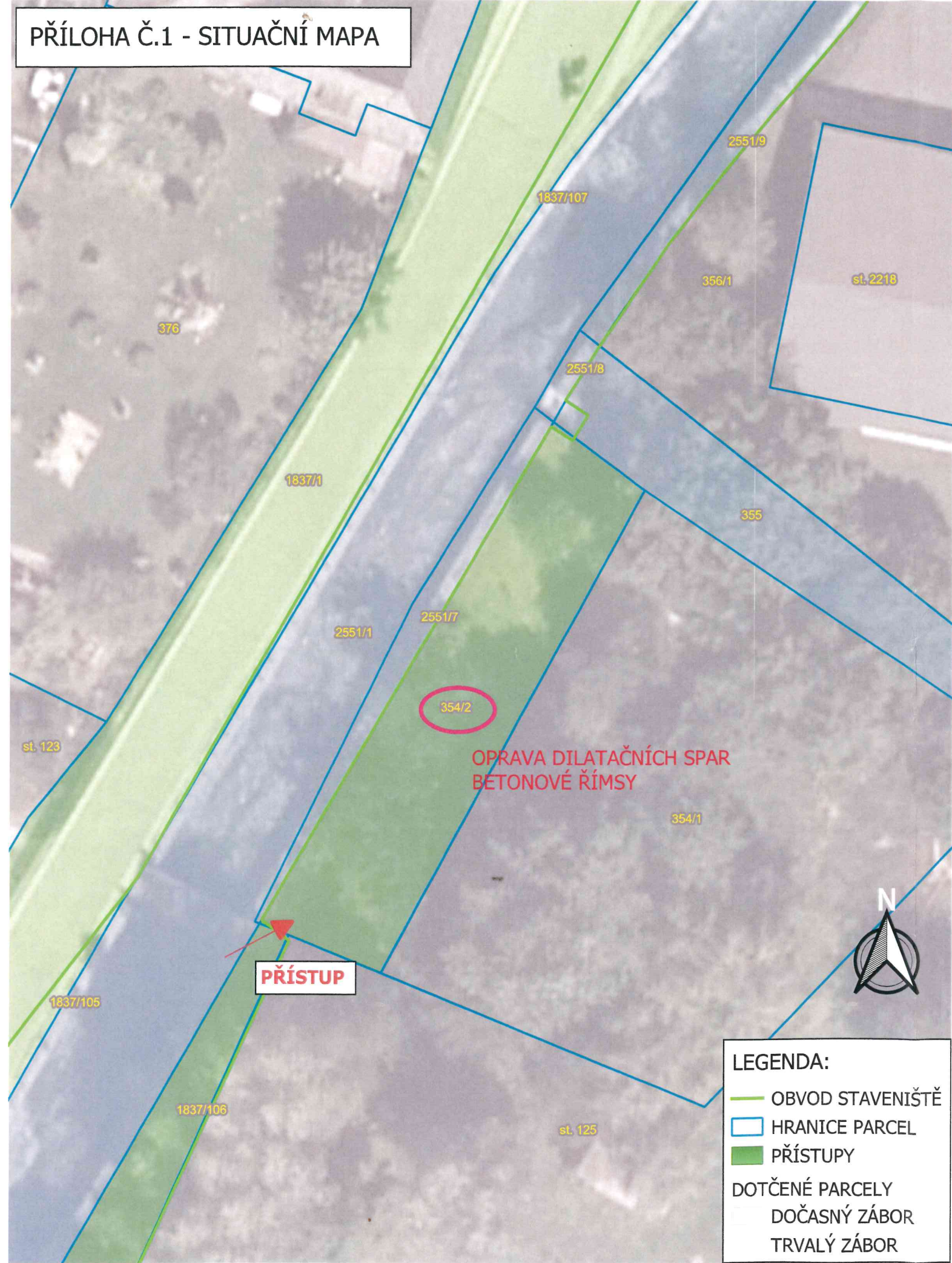

LV	Parcela	Majitel/právo hospodařit	Druh pozemku	Plocha	Dočasný zábor	Trvalý zábor
392	354/2	Krčil Josef, Zadní 180/7, Lačnov, 56802 Svitavy	5	142	100	0

Investor stavby:
Povodí Moravy, s.p., Dřevařská 11, 602 00 Brno

Vlastník pozemku:
Krčil Josef, Zadní 180/7, Lačnov, 56802 Svitavy
Dočasně dotčené parcely: 354/2
Katastrální území: Moravský Lačnov (760994)

- Vlastník prohlašuje, že má ve svém vlastnictví výše uvedené pozemky.
- Vlastník souhlasí s provedením stavebního záměru podle §184a, zákona č. 183/2006 Sb. ve znění pozdějších předpisů dle projektové dokumentace "Lačnovský p., ř. km 0,000 - 3,260, Moravský Lačnov, oprava koryta".
- Vlastník dále souhlasí se vstupem na výše uvedené pozemky, za účelem přístupu ke stavbě dle rozsahu na situačním výkresu.
- Vlastník souhlasí s dočasným užitím uvedených pozemků pro účely stavby.

Souhlasím s realizovaným záměrem dle rozsahu situačního výkresu.

Za podmínek: PO SKONČENÍ PRACÍ UVÉST DO DOBRÉHO STAVU POZEMKŮ

Dne 22.7.2024

Podpis Krčil Josef
Krčil Josef

Datum narození 7.8.1946

Kontakt 605 148 403

VYPRACOVALA:		ZODP. PROJEKTANT:		POVODÍ MORAVY, S.P. ZÁVOD DYJE, HUSOVA 760, 675 71 NÁMĚŠŤ NAD OSLAVOU T +420 565 382 643, seifertova@pmo.cz		
Ing. LUCIE SEIFERTO VÁ		Ing. ALEŠ ZÁRUBA				
INVESTOR: POVODÍ MORAVY, S.P., DŘEVAŘSKÁ 11, 602 00 BRNO						
STAVBA: Lačnovský p., ř. km 0,000 - 3,260, Moravský Lačnov, oprava koryta				FORMÁT	A3	ČÍSLO PARÉ
				STUPEŇ	DSP/DPS	
				DATUM	04/2024	
				MĚŘÍTKO	1:200	
				kótováno v	m	
				PŘEHLEDNÁ SITUACE		
Č. VÝKRESU	C.2					